

Banking: Kreditinstitute ertragsorientiert steuern

Die Finanzwelt hat sich von den Verlusten aus Insolvenzen erholt und sucht nach neuen Wegen, um wieder profitabel zu werden: Basel 2 ermöglicht differenziertere Risiko-Rücklagen, innovative Allfinanz-Konstrukte bahnen den Weg für größere Marktanteile und Gewinne am Heimatmarkt, interne Prozessoptimierung erhöht die Kosteneffizienz. Ertragssteigerung und Verschlanung der Kostenstruktur erfordern eine flexible, wertorientierte Steuerung der Geschäftsprozesse. Der Aufbau adäquater Systemstrukturen stellt geradezu einen Fitness-Check für IT und Endanwender in den Banken dar.

Lesen sie, wie Sie durch das Group 1 Produktportfolio den Prozess der Kennzahlengenerierung und Analyse ganzheitlich abdecken sowie Ihre profitabelsten Kunden bedarfsgerecht ansprechen.

Risiko-fokussiertes Datenmanagement

Immer mehr Fachabteilungen beanspruchen den direkten Zugang zu allen risikorelevanten, unternehmensweit verfügbaren Daten als Entscheidungsunterstützung. Die operativen IT-Systeme in Rechenzentren sind jedoch nicht auf die Dynamik und Komplexität der fachlichen Anforderungen ausgelegt. Zu Analyse Zwecken dient deshalb ein zentraler Datenpool, in den alle verfügbaren Informationen zu Kunden, Risiken, Finanzkennzahlen etc. einfließen.



Sichern Sie sich die Vollständigkeit des Datenuniversums durch eine kontinuierliche enge Zusammenarbeit mit dem Fachbereich. Die eingängige Sagent Datenflusstechnologie unterstützt hierbei als Medium zur zeitnahen Verifizierung der Anforderungen und beschleunigt die systemübergreifende Kennzahlengenerierung. Statt aufwendiger Codierung greifen Sie nativ auf die heterogenen Vordaten wie Mainframe, ERP, RDBMS, XML etc. zu. Die Qualität und Validität der Daten wird mit der Sagent Grid-Funktionalität an jeder Stelle im Datenfluss geprüft. Vorkonfigurierte Transformationsmodule erleichtern die Schlüsselung sowie die Aufbereitung der Kenngrößen. Das Datenuniversum wird zum Wissenspool, wenn Sie entsprechende Historien vorhalten und externe Marktdaten integrieren. Schaffen Sie mit Sagent zukunftsfähige, transparente Datenhaltungsstrukturen, die auf den kurzlebigen Analysebedarf der Anwender ausgerichtet und leicht zu pflegen sind.

Kreditrisiko-Analyse nach Basel 2

Das Regelwerk von Basel 2 ist noch nicht endgültig fixiert; dem Markt signalisieren Sie jedoch eine Schwäche im Risikomanagement, sofern Sie Ihre Kreditprüfung nicht frühzeitig auf neue Bewertungsstandards ausrichten. Komplexes Risikoreporting ist mit dem integrierten Sagent Ansatz von Group 1 kein Hexenwerk.

Als Grundlage für Ihre Bewertung werfen Sie dezentral einen Blick auf die Bonität oder die Ausnutzung von Kreditlinien. Betrachten Sie die risikorelevanten Daten mit Sagent Analysis je nach Bedarf flexibel in unterschiedlichstem Detaillierungsgrad rein grafisch und in Kreuztabellen.

Statt zeitintensiver, fehleranfälliger Makro-Programmierung, berechnen Sie die Liquiditätsrisiken für das Investitionsvorhaben mit unserer verfeinerten Technologie, deren mathematisch-statistische Analytik weit über das klassische Excel hinaus reicht. Das Standard-Berichtswesen an das Management erfolgt automatisiert in Form von

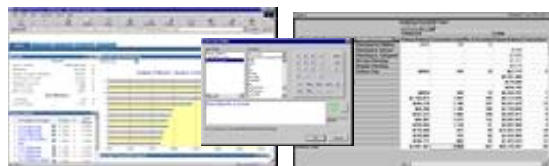

übersichtlich gestalteten Reports über das Web. Unsere Software erleichtert Ihnen den internen Abstimmungsprozess und schafft eine solide Informationsbasis für Ihr Risikomanagement – damit Ihre Eigenkapitalrücklagen die 8% Marke nicht überschreiten.

Wertorientierte Gesamtbanksteuerung

Zur Steuerung des Kreditinstitutes hat das Controlling die zentrale Aufgabe, Risiken zu identifizieren und für das Management zu bewerten. Sie prüfen permanent die Belastung der Ertragslage durch Kredite, operative und rechtliche Risiken, um eine entsprechende Risikovorsorge

treffen zu können. Business Intelligence dient hier aufgrund der vielfältigen Analyse-Funktionalität als Frühwarnsystem und sorgt für eine effiziente Entscheidungsunterstützung. Überwachen Sie die Risiko-Typen gezielter und beschleunigen Sie durch einheitlich in Sagent definierte Kennzahlen die Strategie Abstimmung mit dem Management.



Als interner Berater liegt die Straffung der Kostenstruktur im operativen Geschäft ebenfalls in Ihrer Verantwortung. Machen Sie sich vorab ein Bild, wie sich bspw. die Automatisierung von Prozessen oder neue Produktstandards auswirken. Profitieren Sie von einem schnellen, einfachen und detaillierten Datenzugang für Ihre Analyse der kritischen Geschäftsprozesse in Sagent.

Die Gesamtbanksteuerung erfordert die Bewertung innovativer Geschäftsmodelle auf Ihre Tragfähigkeit, bevor der Wettbewerb aktiv wird. Sagent Enterprise Information Integration (EII) gibt Ihnen hier den nötigen Freiraum, auch kurzfristig weitere, nicht im zentralen Datenpool befindliche Daten zu betrachten. Sind die Daten dauerhaft wertvoll für Ihre Analysen, so wird die Datenhaltung sukzessive erweitert.



Abb.: Sagent EII-Architektur

Meldewesen flexibel und effizient

Die Anforderungen an das Meldewesen werden durch die neuen gesetzlichen Vorgaben immer anspruchsvoller: Vorgegebene Excel Sheets der Bundesbank sind für das Basel 2-Rating zeitnah mit Kennzahlen zu füllen, die Terrorismus und Geldwäsche Bekämpfung verlangt die konsequente Meldung großer Transaktionen. Nutzen Sie für den gesamten Prozess von der Kennzahlen Generierung bis zum Monitoring Sagent als eine durchgängig einheitliche Technologie. Mit den vorkonfigurierten Sagent Funktionsmodulen binden Sie ohne Codierung weitere Daten ein und berechnen komplexe Messgrößen. Die Standard (Excel) Berichte der Bundesbank lassen sich automatisiert

befüllen und über Web bzw. per Email als PDF Dokument versenden. Ebenso ist auch eine sofortige Benachrichtigung bei Ausnahmefällen (Exception Reporting) möglich. Sorgen Sie mit Sagent für mehr Flexibilität und Effizienz im Berichtswesen für Ihre Stakeholder.

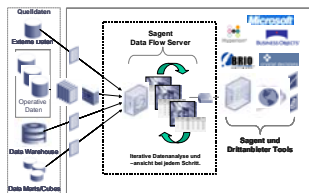
Kunden personalisiert ansprechen

Die Auswertung der unternehmensweit verfügbaren Kundeninformationen und Attribute ist komplex. Nutzen Sie die Sagent Analytik für die schnelle wertorientierte Zielgruppensegmentierung. Hieran schließt sich nahtlos die Festlegung geeigneter Kommunikationsinhalte und -kanäle an. Erstellen Sie in Sagent Reports Bedarfsprofile Ihrer Zielpersonen und richten Sie daran Ihre Kommunikation konsequent aus. Lassen Sie sich



mehr Gestaltungsfreiraum für Ihre Kundenansprache indem Sie einfach Inhalte beliebiger Datenquellen zur Personalisierung von Mailings und Kontoauszügen einbinden und ansprechend setzen. Erfolgsentscheidend ist zudem die Qualität der Adressen, die vorab zu prüfen und steigern ist. Für Ihre Erfolgskontrolle greifen Sie jederzeit direkt auf die aktuellsten operativen Daten zu. Sichern Sie sich mit Group 1 eine kosteneffiziente, gezielte Ansprache für die langfristige Bindung Ihrer Idealkunden.

Die Wertsteigerung Ihres Institutes entscheidet über die Attraktivität an der Börse. Sichern Sie sich durch eine wertorientierte Kennzahlensteuerung eine höhere Liquidität. Nutzen Sie die integrierten Group 1 Produkte als effiziente Lösung für komplexe Auswertungen sowie für den Beziehungsausbau zu Ihren wichtigsten Kunden.

Group 1 Software GmbH
Rosenheimer Straße 143 b
81671 München
Tel.: 089-462387-0
Fax: 089-462387-44
www.group1.de